GEORGETOWN GT7
PAR FOREST RIVER

PNBV (poids nominal brut du véhicule): le poids maximal permis de l'unité, incluant tous les poids, plus tous les fluides, occupants, cargaison, équipements et accessoires optionnels. Pour des raisons de sécurité et de performance du produit, ne pas dépasser le PNBV.

PNBC (poids nominal brut combiné): le poids total maximal de l'unité chargée, plus le véhicule remorqueur. Ceci inclut le poids de l'unité et du véhicule remorqueur Le PNBC réel de ce véhicule peut être limité par la somme du PNBV et la capacité maximale du récepteur d'attelage; voir l'étiquette d'évaluation de l'attelage pour plus de détails.

PNBE (poids nominal brut sur l'essieu): le poids maximum permis, incluant cargo, fluides, équipements et accessoires optionnels qui peuvent être pris en charge en toute sécurité sur chaque essieu.

PBL (poids de base à la livraison)*- le poids de l'unité telle que fabriquée à l'usine. Il comprend tout le poids de l'unité sur les essieux, incluant réservoir de gaz plein, tous les liquides et gaz propane.. Le PBL ne comprend pas la cargaison, l'eau potable, l'équipement optionnel supplémentaire ou les accessoires installés par le concessionnaire.

* Estimation de la moyenne est basée sur la construction normale des équipements en options.

CC (Capacité de chargement)** - la quantité de poids disponible pour l'eau potable, cargaison, passagers, équipements et accessoires optionnels supplémentaires. CC est égal au PNBV moins le PBL. Le poids CC disponible devrait accueillir l'eau potable (8,3 livres par gallon). Avant de remplir le réservoir d'eau douce, vider les réservoirs noirs et gris afin d'augmenter la capacité de chargement.

** Estimation de la moyenne est basée sur la construction normale des équipements en options.

Chaque VR de Forest River est pesé à l'usine avant l'expédition. Une étiquette d'identification du poids réel du véhicule sans charge ainsi que la capacité de charge est inscrite sur chaque VR de Forest River avant de quitter nos installations.

La capacité de charge de votre unité est désignée par le poids, et non en volume, de sorte que vous ne pouvez pas nécessairement utiliser tout l'espace disponible lors du chargement de votre unité.

La capacité de remorquage réelle dépend de votre chargement et des circonstances particulières de remorquage, qui comprend le PNBV, PNBE et le PNBC ainsi que des freins de remorque adéquats. S'il vous plaît, se référer au manuel d'utilisation de votre véhicule pour obtenir de plus amples informations sur le remorquage.

DIMENSIONS ET CAPACITÉS SÉRIE 7

	36D7	36K7
Châssis	Ford F53	Ford F53
Moteur	V-10	V-10
Puissance	320 HP	320 HP
Couple (pied-livres)	460	460
Empattement	252"	252"
Réservoir essence (gal)	80	80
PNBV (pied-livres)	24,000	24,000
PNBC (pied-livres)	30,000	30,000
PNBE avant (livres)	9,000	9,000
PNBE arrière (livres)	15,500	15,500
Rangement extérieur (pied-cube)	173	202
Réservoir propane (gallons)	24	24
Eau fraîche (gallons)	86	86
Chauffe-eau (gallons)	10	10
Eaux grises (gallons)	52	52
Eaux noires (gallons)	52	52
Longueur	37' 11"	40' 1"
Largeur extérieure	101"	101"
Hauteur extérieure	12' 8"	12' 8"
Largeur intérieure	95.5"	95.5"
Hauteur intérieure	84"	84"
Longueur de l'auvent	20'	18'
Fournaise (BTU)	35K	35K
Ceintures de sécurité	6	6

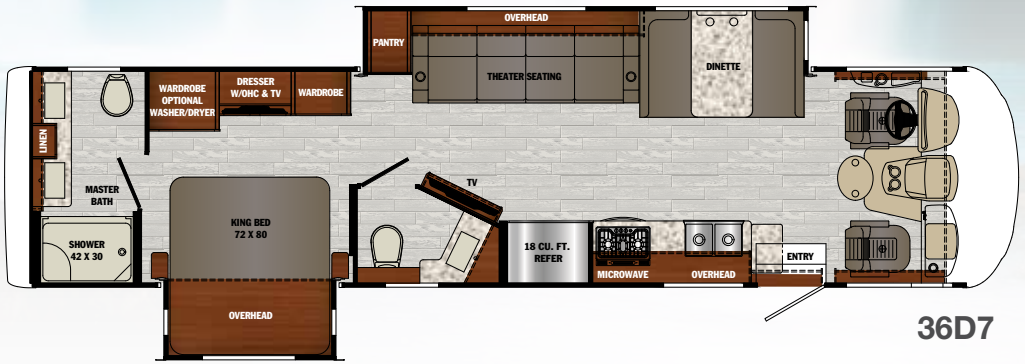

36D7

36K7

OPTIONS PEINTURES COMPLÈTES SÉRIE 7

CARBON

SAPPHIRE

ECLIPSE

SAHARA

DE SÉRIE

Châssis Ford F-53 24 000 livres
Pneus 22.5 avec roues en aluminium
Système de mise au niveau hydraulique à 4 positions
Attache de 5000 livres avec prise à 7 voies
ENSEMBLE MORRYDE
- Ensemble des fermes de toit en acier
- Système structural de la cabine en acier avec extension pare-feu
- Jupe latérale aluminisée en acier

Boîtes de rangement roto-moulées sans joint
Portes de coffre inversées
Génératrice Onan 7.0KW à ouverture automatique
Alimentation 50 amp avec interrupteur de transfert automatique
Convertisseur Magnum 2000 W
Préparé pour satellite
Préparé pour Furrion Solaire
Fournaise 35 000 BTU
2 climatiseurs 18K-équivalent avec pompes à chaleur
Chauffe-eau gaz/électrique 10 gallons
ENSEMBLE ARCTIC
- Chauffage à air forcé aux réservoirs de rétention
- Coussins électroniques chauffants (réservoirs et valves de vidange)
- Isolation additionnelle

Structure du plancher en aluminium 3"
- Plancher au niveau

Portes de coffres de rangement à loquets à ressorts
Toit en fibre de verre sans joint
Fenêtres panoramiques automobiles
Peinture extérieurecomplètes
Peinture de protection sur le devant
Trappe à essence verrouillable
Tableau de bord charcoal avec un très grand écran
Fenêtre avec bonne visibilité dans la cabine
Lit queen P2K électrique en haut à l'avant
Armoires lustrées Smokey Canadian Maple
Panneaux de portes d'armoires surélevés en bois franc
Ensemble d'ameublements Thomas Payne
Fauteuils cinéma maison électriques
Deux sièges électriques dans la cabine
Auvent 20,5"
Antenne TV numérique King Jack avec indicateur de signal monté et intégré
Tiroirs de garde-manger dans la rallonge à fermeture automatique
Ventilateurs de dégivrage sur le tableau de bord
Table en bois amovible dans la cabine
Station de travail sur le côté du passager
Store jour/nuit électrique à l'avant et stores jour/nuit partout
Foyer électrique linéaire avec prises escamotables 110 V/USB, avec fauteuil inclinable, repose-tête, chauffant et massage
TV DEL de 42" dans le salon
TV DEL de 32" escamotable dans la chambre
Comptoirs à surface solide partout
Table de cuisson en inox à 3 brûleurs avec four et couvert en verre et four 24"
Dosseret de tuiles résidentiel
Réfrigérateur de 22.3 pi.cu. résidentiel
Dinette de rêve surdimensionnée
Évier en inox de style ferme
Four à micro-ondes à convection
Douche monobloc en fibre de verre moulée
Préparé pour laveuse/sécheuse superposées
Toilette de macération
Lit King électrique 72" x 80"
Tables de nuit avec prises 110 et 12 V et USB
Ventilateur électrique dans la chambre et cuisine
Caps avant et arrière avec collerettes en chrome
Système de filtration sur toute l'unité
Douche extérieure
Système de rinçage du réservoir des eaux noires
Marchepied électrique à trois marches
Protections d'auvent sur rallonge
Porte d'entrée de 30"
Ensemble de caméras de côté et recul en couleur avec audio sur caméra de recul vers la cabine
Quatre (4) batteries 12 V sur l'unité
Système multiplex Precision Circuits
Prises électriques de 110 V/12 V à l'extérieur
TV 40" extérieure
Fenêtres dans la rallonge
Détecteur de fumée
Détecteur de propane et de monoxyde de carbone
Panneau et application mobile pour contrôler les niveaux de réservoirs, génératrice, éclairage, CVAC, rallonges et auvents
Extincteur
Disjoncteur de batterie électrique
Connexion rapide au propane extérieur
Interrupteur de démarrage d'urgence

PRECISION CIRCUITS INC

OPTIONS POPULAIRES

Réfrigérateur de 18 pi.cu. gaz/électrique
Ensemble laveuse/sécheuse superposées
Fenêtres à double panneau
Garde-boue

OPTIONS PEINTURES COMPLÈTES

Carbon
Sahara
Sapphire
Eclipse

OPTIONS DE DÉCORS INTÉRIEURS

Chestnut
Pearl

ADHÉSION GRATUITE
au groupe de propriétaires Forest River
www.forestriverfrog.com

GEORGETOWN PAR FOREST RIVER
GT7

Forest River, Inc.
Georgetown Division
902 County Road 1
Elkhart, IN 46515
(574) 367.3285

SATISFACTION DES CLIENTS

FOREST RIVER vous encourage à ACHETER LOCAL
SERVICE PRÉFÉRENTIEL
INFORMATION DU PRODUIT

www.ForestRiverBuyLocal.com

ASSISTANCE ROUTIÈRE D'URGENCE 24/7 AVEC L'ACHAT D'UN VÉHICULE**

REMORQUAGE	SERVICE DE TREUIL
SURVOLTAGE	MÉCANICIEN MOBILE
CHANGEMENT DE PNEU	SUPPORT TECHNIQUE
LIVRAISON DE LIQUIDE	SERVICE DE LOCALISATION DE CONCESSIONNAIRES
DÉVERROUILLAGE DES PORTES	

SafeRideRV Motor Club

*** VALABLE 1 AN À COMPTER DE LA DATE D'ACHAT**

EN SAVOIR PLUS
Balayez ce code à barres avec un lecteur "QR" sur votre téléphone intelligent pour en savoir plus à propos de Forest River.

FOREST RIVER
Une compagnie de Berkshire Hathaway.

Prendre note que cette brochure a été traduite de l'anglais au français. Toujours se reporter à la brochure en anglais du manufacturier en cas de litige. Toutes les informations contenues dans cette brochure sont considérées comme exactes au moment de la publication. Cependant, durant l'année, il peut être nécessaire d'apporter des révisions et Forest River se réserve le droit de faire des changements sans préavis incluant aux prix, couleurs, matériaux, équipements et spécifications ainsi que l'ajout de nouveaux modèles ou à la cessation des modèles présentés dans cette brochure. Par conséquent, s'il-vous plaît consulter votre concessionnaire Forest River, Inc., afin de confirmer l'existence de tout matériel, de la conception ou des spécifications qui sont matière à votre décision d'achat. 01/20 Traduit par Claude Miville Dechêne claudemivilledechene@gmail.com

©2020 GT7
Une division de Forest River Inc. une compagnie de Berkshire Hathaway - Tous droits réservés.